INTERNATIONAUX DE STRASBOURG

Chiffres clés
Eco-responsabilité

80

Actions éco-responsables sont menées chaque année à travers le tri des déchets, l'utilisation de moyens de transport verts, les panneaux solaires...

100%

De la trace résiduelle de carbone compensée. Cette compensation se fait à travers la reforestation de la forêt de Mollkirch, à l'ouest de Strasbourg.

N°1

Notre tournoi est le tournoi le plus vertueux au monde grâce à ses nombreuses actions éco-responsables !

70%

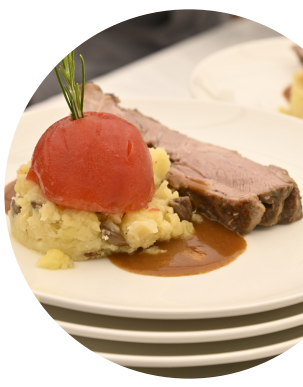

Des produits utilisés dans la préparation des plats proposés aux IS sont bios, locaux et de saison.

566g de Co2

C'est le poids moyen par couvert d'un déjeuner VIP servi aux #IS23.
En moyenne, le poids carbone d'un repas gastronomique est de 2 200g de Co2.

1

Trophée éco-responsable et biodégradable, réalisé à partir d'un filament biosourcé, composé de poudre de terre cuite venant de France et obtenu à partir de l'amidon extrait du maïs, de la betterave et du blé.